HÉRITAGE CANADIEN

Anne

Les saints

En catéchèse, tu as découvert comment Élie a été le prophète du Dieu Vivant. Au Canada, des saints et des saintes ont témoigné que Dieu est force de vie pour tous. Les connais-tu ? Dans ton cahier de catéchèse, aux Feuillets famille, certains sont présentés. Mais pour les découvrir tous ensemble, réalise cette activité.

Activité :

Parmi toute cette foule de saints, plusieurs ont vécu au Canada : les Martyrs canadiens, Marie de l'Incarnation, François de Laval, Catherine de Saint-Augustin, Kateri Tekakwitha et Dina Bélanger. Les reconnais-tu sur le dessin ? À toi de jouer !

1- Imprime le dessin.
2- Lis les indices qui te permettent de reconnaître les six saints canadiens.
3- Inscris le nom de chaque saint en dessous de son visage.
4- Si tu veux en savoir plus sur leur vie, clique ICI et tu pourras lire la bande dessinée de leur vie.

Tu peux découper et colorier les images et faire ton propre livre de bandes dessinées.

Indices :

Dina Bélanger : elle était une grande musicienne. Cherche une note de musique.
Marie de l'Incarnation : elle s'est occupée de l'éducation des premiers Amérindiens. Cherche un cahier d'école.
Kateri Tekawitha : elle est une des premières iroquoises à demander le baptême. Cherche une plume.
François de Laval : il est le premier évêque du Québec. Cherche sa mitre (chapeau de l'évêque).
Catherine de Saint-Augustin : elle s'est occupée des pauvres et des malades. Cherche une boîte de pansements.
Martyrs canadiens : ils sont les premiers à évangéliser le Canada. Ils sont morts pour leur foi. Cherche une croix.

© Mond'Ami - Œuvre pontificale de l'enfance missionnaire

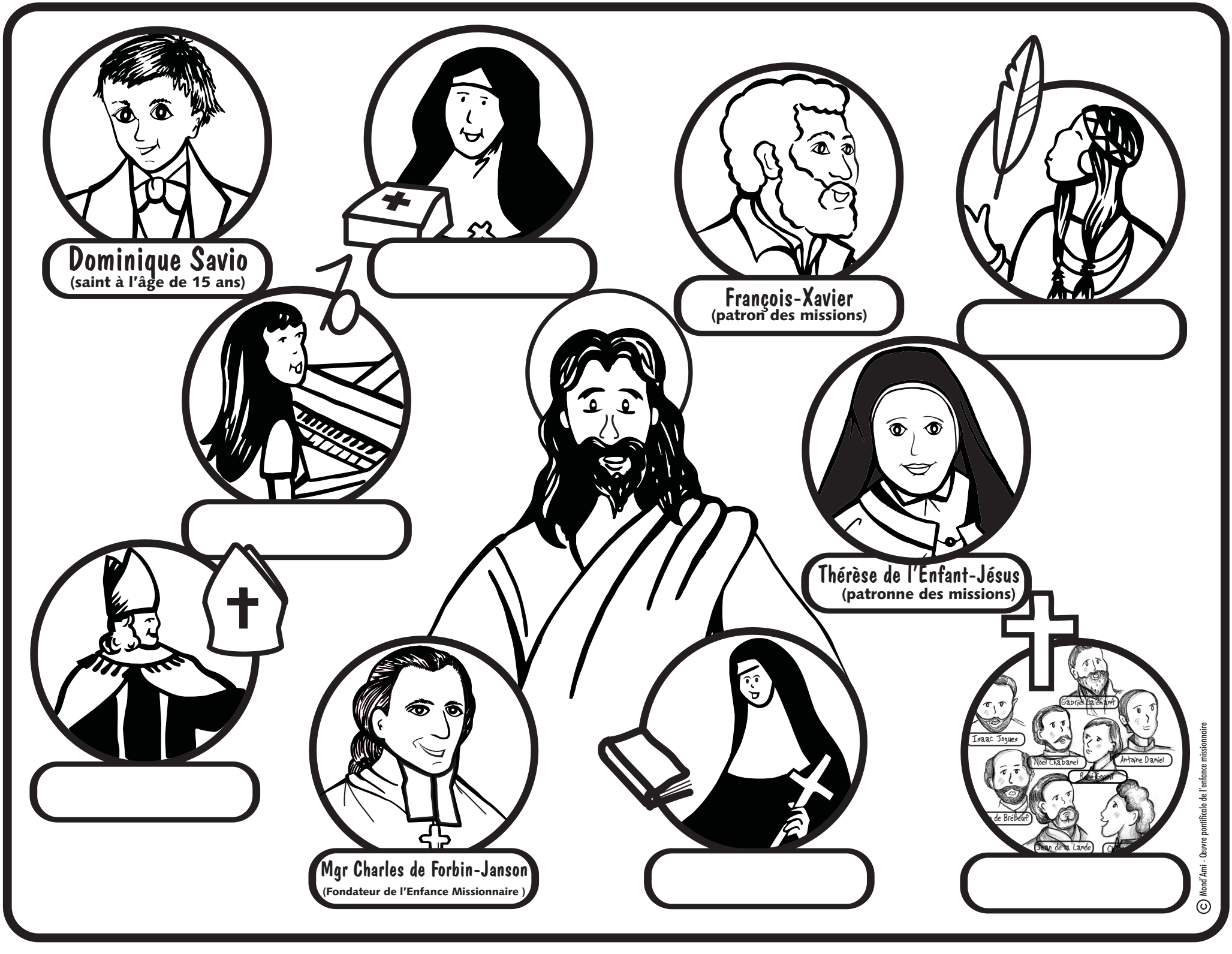

© Mond'Ami - Œuvre pontificale de l'enfance missionnaire

MÉDITATION

François

Avec les chrétiens du monde entier, tu te prépares à célébrer la mort et la résurrection de Jésus. Ce n'est pas toujours facile de comprendre l'importance de ces événements pour ta vie d'aujourd'hui. Cette courte méditation sur la Croix de Jésus t'aidera à accueillir les fruits du don de sa vie.

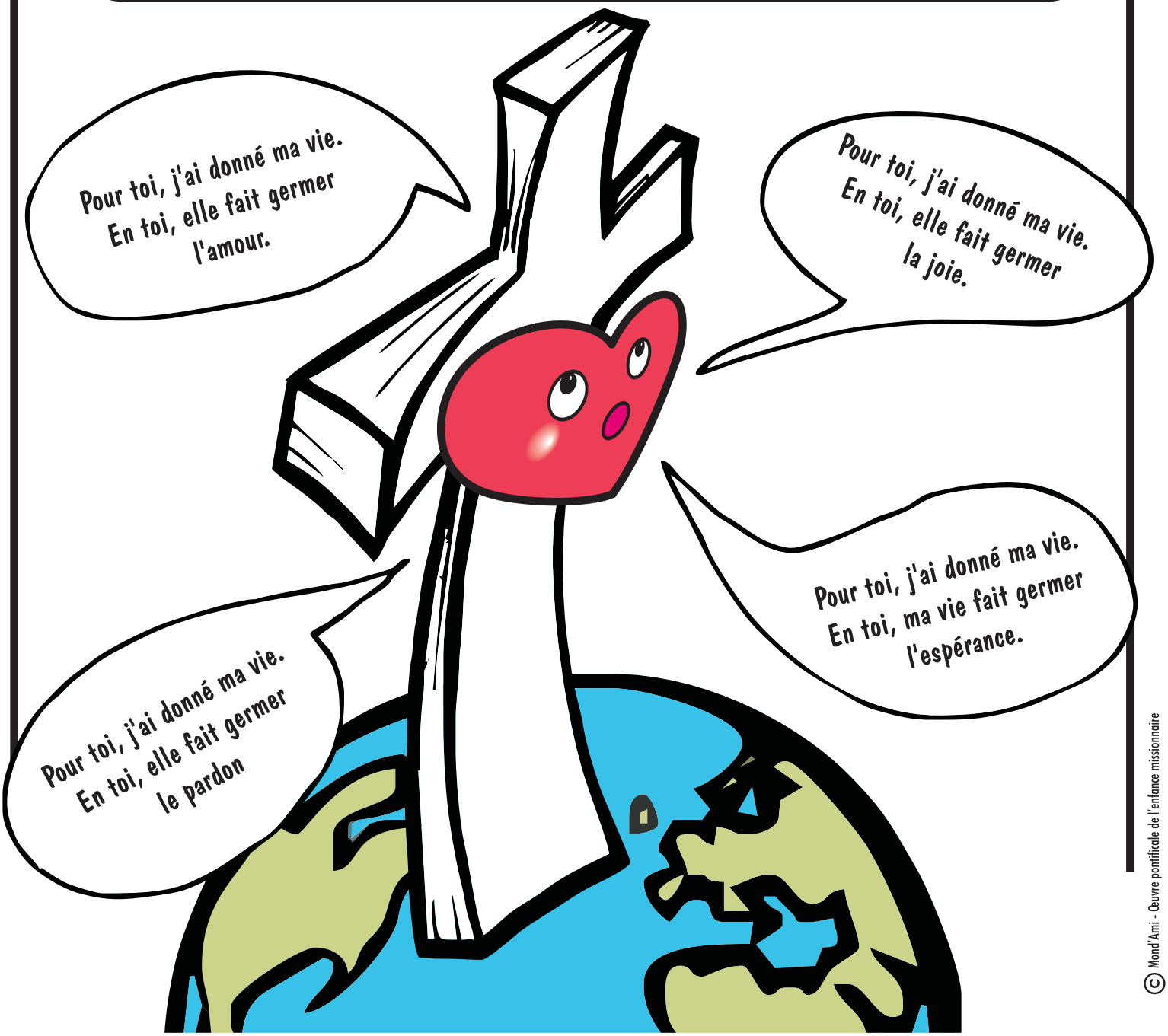

© Mond'Ami - Œuvre pontificale de l'enfance missionnaire

CARÊME

François

Le temps de carême est un temps de partage. Donner des sous, c'est traduire en geste l'amour qui déborde de ton cœur. Utilise le napperon missionnaire pour ouvrir chaque jour ton cœur aux enfants du monde. Commande-le sur le site de Mond'ami.

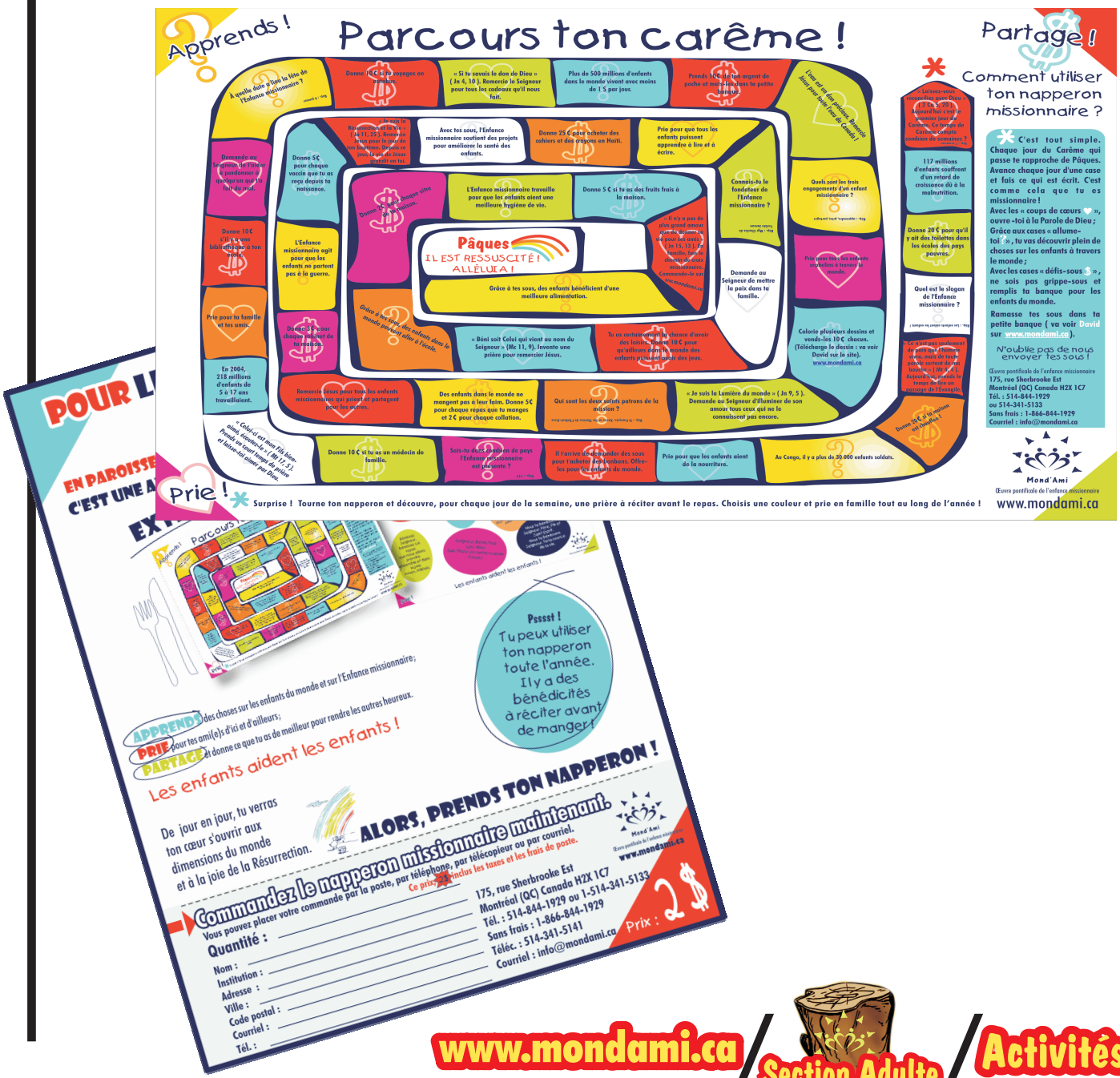

www.mondami.ca / Section Adulte / Activités

© Mond'Ami - Œuvre pontificale de l'enfance missionnaire